

# BULLETIN D'INSCRIPTION

## PARENTS :

Monsieur.....

Madame.....

Adresse de facturation.....

.....

Tel portable...../.....

Mail.....

## ENFANT :

Nom.....

Prénom.....

Date de naissance.....

Aide CAF : N° d'allocataire ..... 45% ou 55%

Quotient familial : .....€

Adhérent au Foyer rural de .....



**TARIF DU SÉJOUR : 680€**

Réservation avec acompte de 150€

aides possibles :

colos apprenantes, CE, CAF, MSA

Règlement : par virement, par chèque ( en plusieurs fois possible), chèques vacances



**Le rendez-vous est fixé à  
15h le samedi 5 juillet.  
Fin du séjour le samedi  
19 juillet à 15h.**

## Bulletin à envoyer :

Fédération Foyers Ruraux 54

5 rue Victor Hugo - 54770

Bouxières aux Chênes

03.83.31.10.35

[nathalie.ferreira@foyersruraux54.org](mailto:nathalie.ferreira@foyersruraux54.org)

<https://fdfr54.foyersruraux.org>

IPNS - NE PAS JETER SUR LA VOIE PUBLIQUE



LA FÉDÉRATION DES FOYERS RURAUX 54 PROPOSE



# SÉJOUR À LA RAYÉE

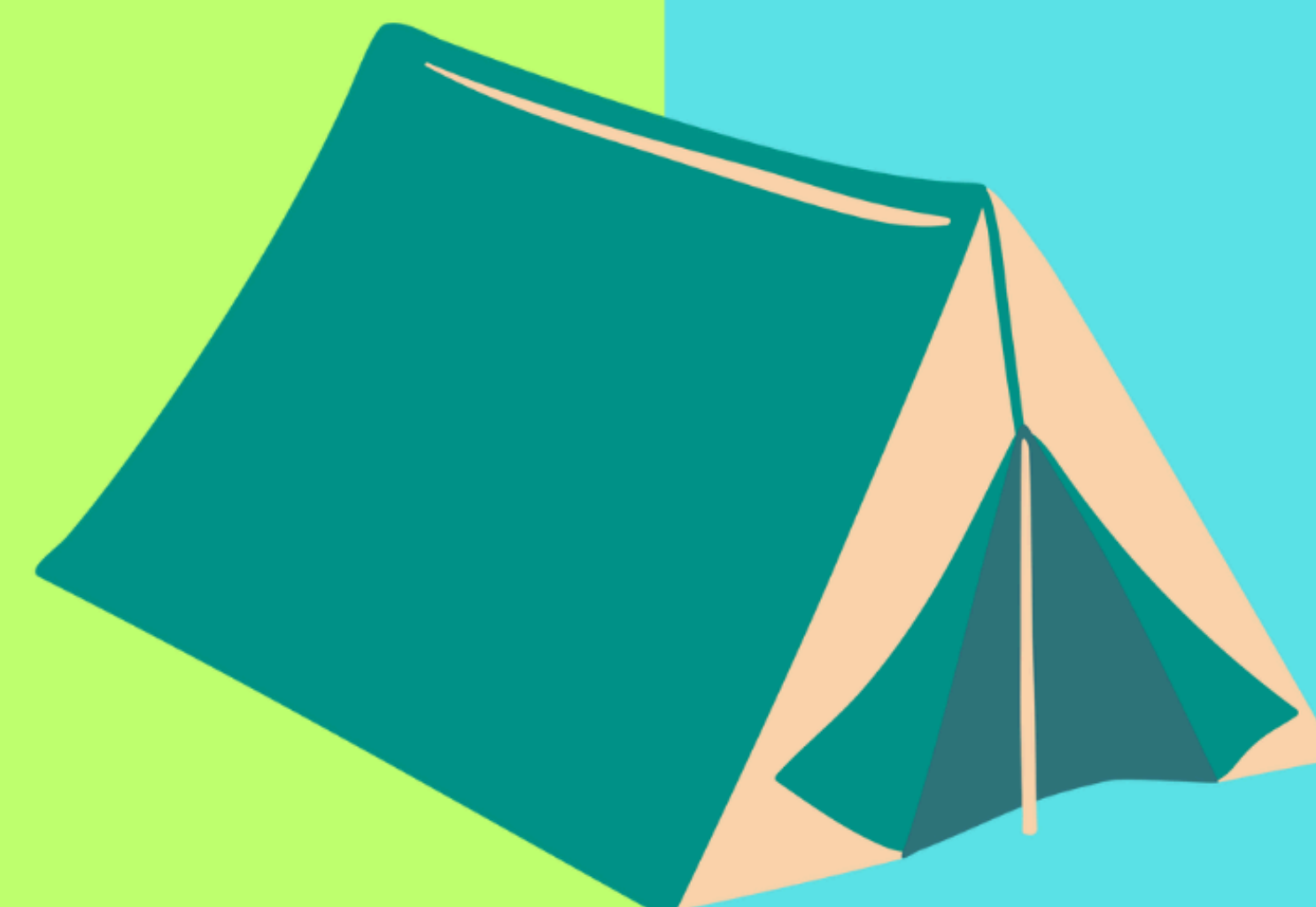

**06-19  
JUILLET  
2025**

**14-17 ANS**



**VTT - RANDO - GRANDS JEUX - VEILLÉES ...**

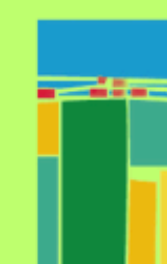

**FOYERS  
RURAUX**  
Meurthe  
&  
Moselle







Profitant d'un cadre exceptionnel, le séjour sera axé sur la découverte et le respect du milieu naturel des Vosges.  
Au programme : VTT, randonnées, activités sur le lac, veillées, grands jeux...

## Le Raid : Une Aventure Inoubliable au Cœur de la Nature

Le raid est une expérience unique et un temps fort du séjour. Venez explorer les sentiers, en immersion dans la nature, et vivre ensemble une parenthèse. Deux nuits sous les étoiles vous attendent pour profiter pleinement de la magie de l'expérience.

Cette aventure est accessible à toutes celles et ceux qui aiment marcher et découvrir la montagne. Elle demande un minimum d'endurance et de préparation, mais reste avant tout une activité conviviale et enrichissante.

**Le raid est l'occasion de découvrir la nature autrement, de partager des moments inoubliables avec le groupe, et de vivre une aventure à votre rythme.**

**Alors, on vous emmène ?**



**Le chalet de la Rayée** est situé à 1000 m d'altitude au cœur du massif Vosgien de Gérardmer, à 3 km du centre-ville.

Cette maison a été rénovée par de nombreux bénévoles durant ces 40 dernières années.

La maison a une capacité d'accueil de 40 personnes, elle est agréée pour l'accueil de mineurs en Séjours de Vacances.



Maison Forestière de la Rayée  
12 chemin derrière le haut  
88400 GÉRARDMER

## Nos engagements pour le séjour :

- Accueil, hébergement et restauration de qualité
- Équipe d'animation formée et expérimentée
- Participation des jeunes au déroulement de la vie du séjour (vie collective et quotidienne)

## Les objectifs des Foyers Ruraux

Pour l'enfant et l'adolescent, le centre de vacances est un lieu de découverte de soi, des autres, de l'environnement, un lieu d'épanouissement et de développement de la personnalité.

